# Le CHANGEMENT DE BRISÉE

Yannick Hélary
2016

On a mis les chiens sur la 1ère brisée qui n'a rien donné ; on se dirige vers une autre brisée.

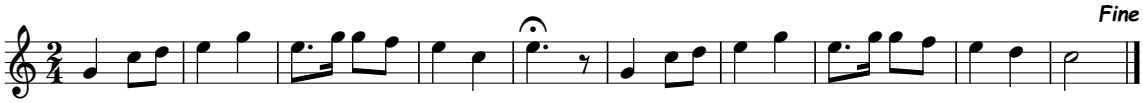


*Partition produite par l'Académie Trompe et Cors*