Le CHEVREUIL DE BOURGOGNE

Anciennement Fanfare d'Orléans (se sonne pour le brocard)
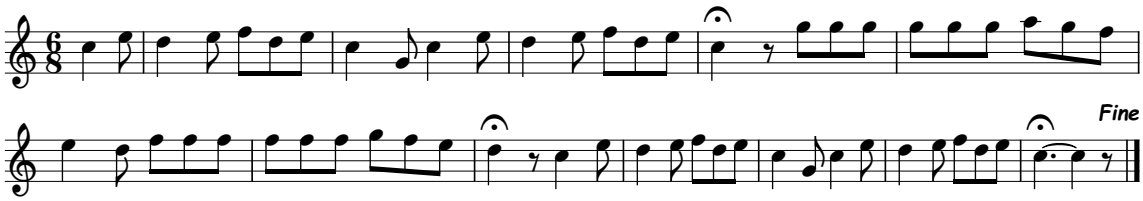
Édité par Leroux
1804-1805