Un BIEN-ALLER

Les Bien-Aller sont des improvisations *(partition donnée à titre d'exemple)*

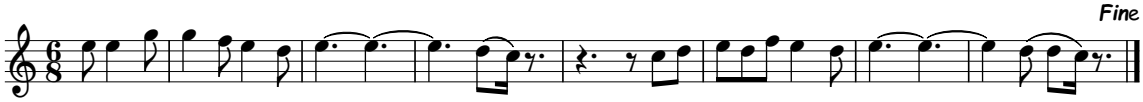

Partition produite par l'Académie Trompe et Cors