La SORTIE DE L'EAU suivie d'un Bien-Aller

(Un Bien-Aller doit obligatoirement être sonné, mais le type de celui-ci est laissé libre)

Mis de Dampierre
1723

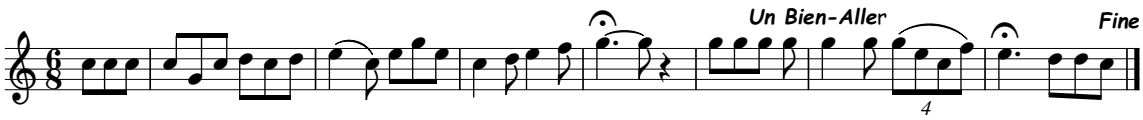

Partition produite par l'Académie Trompe et Cors