L'HALLALI SUR PIED

(L'animal debout tient aux chiens)

Mis de Dampierre
1723

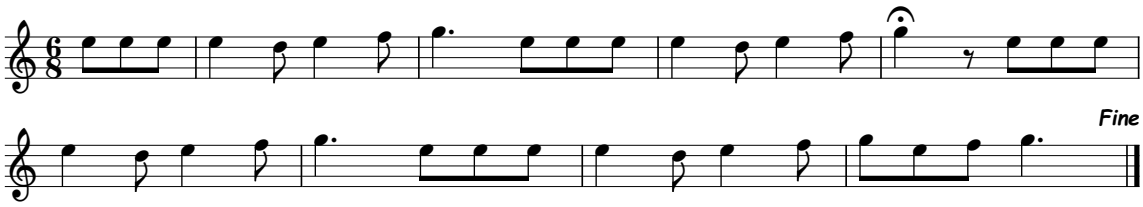

Partition produite par l'Académie Trompe et Cors