La Raoul ADELINE

Robert Laigre

Rallye Val d'Automne - Rallye Alésia (1973-2016)

Oise (Crépy-en-Valois)

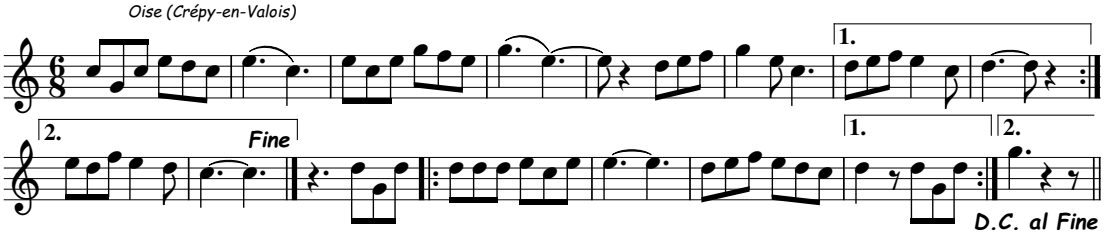

Production A.T.C.

Copyrignt © 2023 Académie Trompe et Cors, tous droits réservés.