L'ALZAU

Fanfare de l'Équipage d'Alzau (1875 - 1895)

Aude (Pezens)

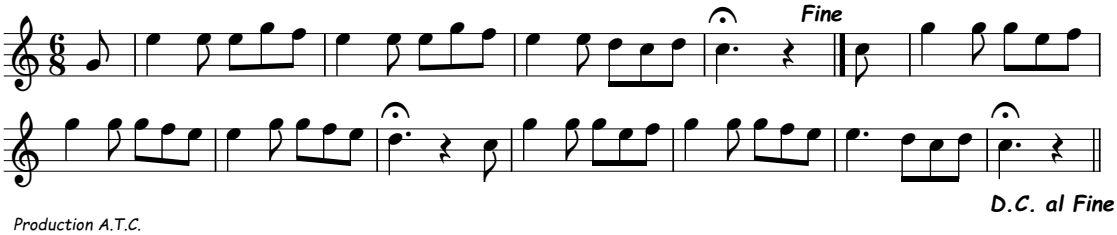

Production A.T.C.

Copyrignt © 2023 Académie Trompe et Cors, tous droits réservés.