La BOURRAS

Fanfare du Vautrait de Bourras (1851-1875)

Nièvre (Saint-Malo-en-Donziois)

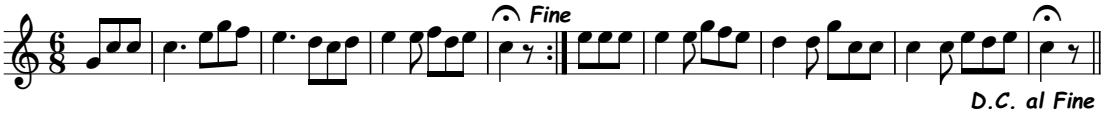

Production A.T.C.

Copyrignt © 2023 Académie Trompe et Cors, tous droits réservés.