La CHASTELLUX

au Marquis de Chastellux, M.E. Éq. de Chastellux (1810-1850)

Yonne (Avallon)

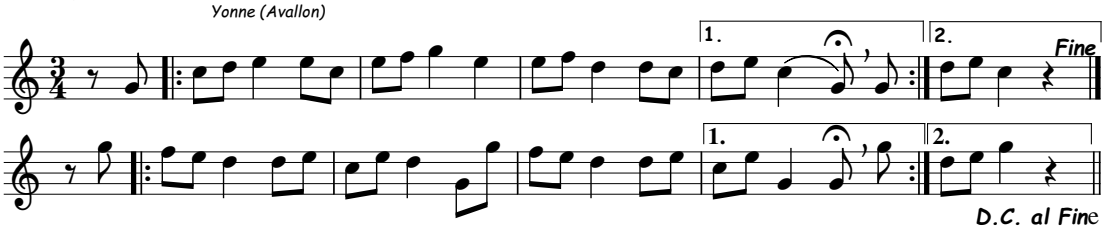

Production A.T.C.

Copyrignt © 2023 Académie Trompe et Cors, tous droits réservés.