La MOTTE

à M. Rigaud - Éq. Rallye Chistré (1863-1932)

Sarthe (Marigné-Laillé)

Maurice Nicolas

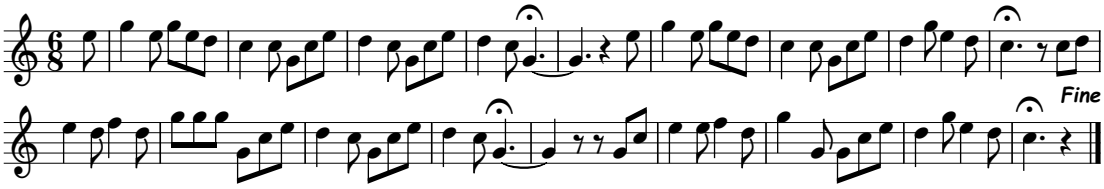

Fanfare adoptée par M. François Darblay.

Partition produite par l'Académie Trompe et Cors