La LABITTE

Fanfare du Vautrait et Équipage Paul Labitte (1875-1895)

Oise (Saint-Crépin-aux-Bois)

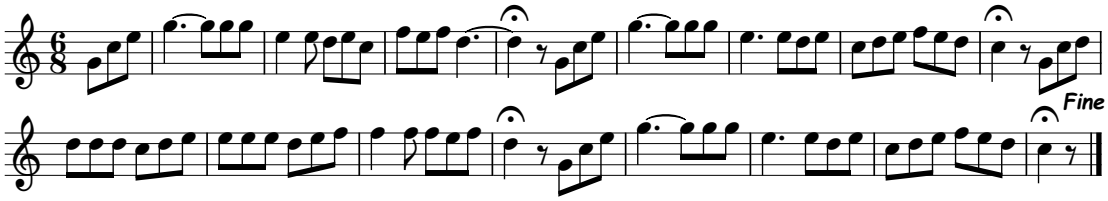

Production A.T.C.

Copyrignt © 2023 Académie Trompe et Cors, tous droits réservés.