La Charles LOUIS

Fanfare de l'Équipage de la Renardière (1979-1987)

Lot

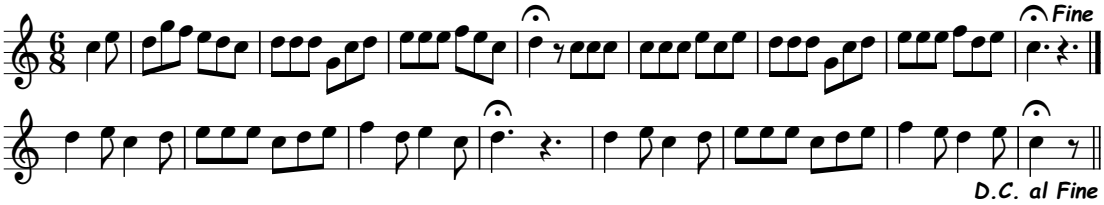

Production A.T.C.

Copyrignt © 2023 Académie Trompe et Cors, tous droits réservés.