La RALLYE BOURGOGNE

au Marquis de Mac-Mahon (1832-1867)

Saône-et-Loire (Château de Sully - Autun)

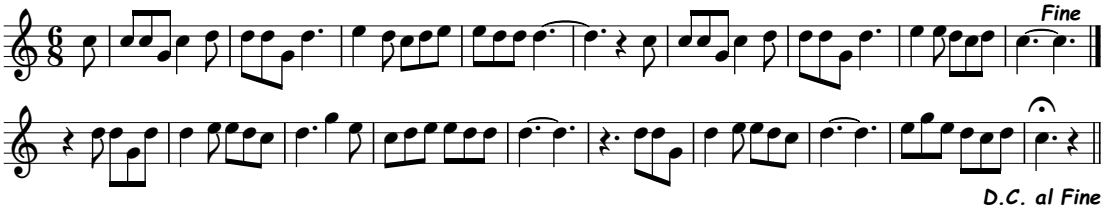

Fanfare également attachée au Rallye Malgré-Tout (Eure - Beaumont-le-Roger) (1920-2006)
Autres fanfares de l'équipage : La Monfort, Le Souvenir de Sully

Production A.T.C.

Copyrignt © 2023 Académie Trompe et Cors, tous droits réservés.