VERS LE NORD

Raoul Bernard
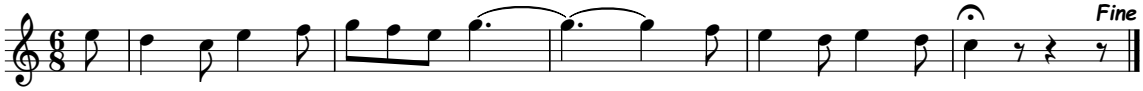
Partition produite par l'Académie Trompe et Cors