VERS L'OUEST

Partition produite par l'Académie Trompe et Cors
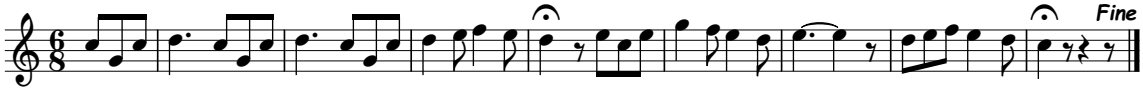
Raoul Bernard