La RALLYE BOURBON EN AVANT

Mlle Appert et Baron Karl Reille

Fanfare de l'Équipage 1880-1914)

Centre (Cher)

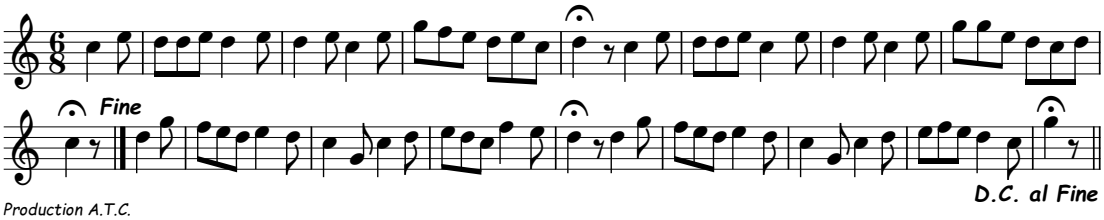

Production A.T.C.

Copyrignt © 2023 Académie Trompe et Cors, tous droits réservés.