La RALLYE SAINT-CYR

Marcel Giraud

Fanfare de l'Équipage (Depuis 1981)

Cher (Mareuil-sur-Arnon)

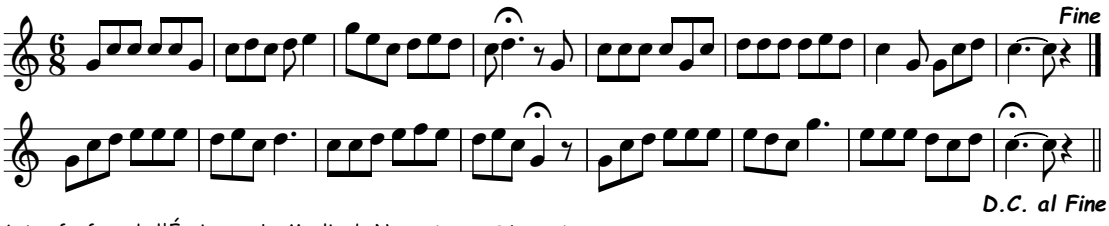

Autre fanfare de l'Équipage : Le Moulin de Nouan (J.Marc Bérenger)

Production A.T.C.

Copyrignt © 2023 Académie Trompe et Cors, tous droits réservés.